

Schon gewusst?

Wie importiere ich OECKL-Adressen in die cobra-Datenbank?

1. Nachdem die Schnittstelle in den Einstellungen des editManagers konfiguriert wurde, kann die OECKL-Datenbank über den Befehl "Onlinedatenbanken" geöffnet werden.

2. Über den Suchbereich können Adressen aus verschiedenen Bereichen recherchiert werden. Dabei wird die Kategorie- von der "normalen"-Suche unterschieden. Standardmäßig ist zunächst die Kategorie-Suche ausgewählt, so dass man aktiv in die "normale" Suche wechseln kann.

Schon gewusst?

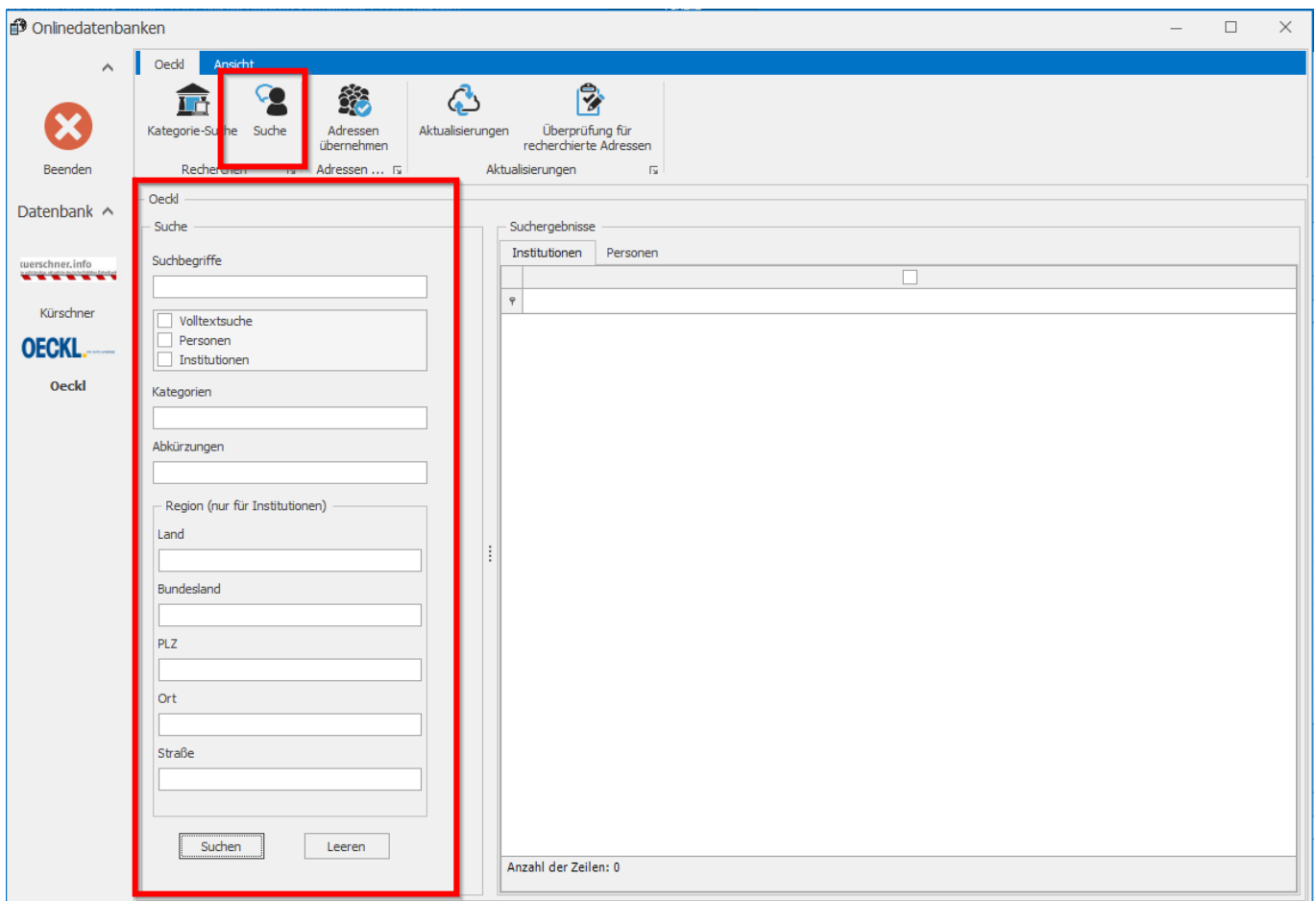
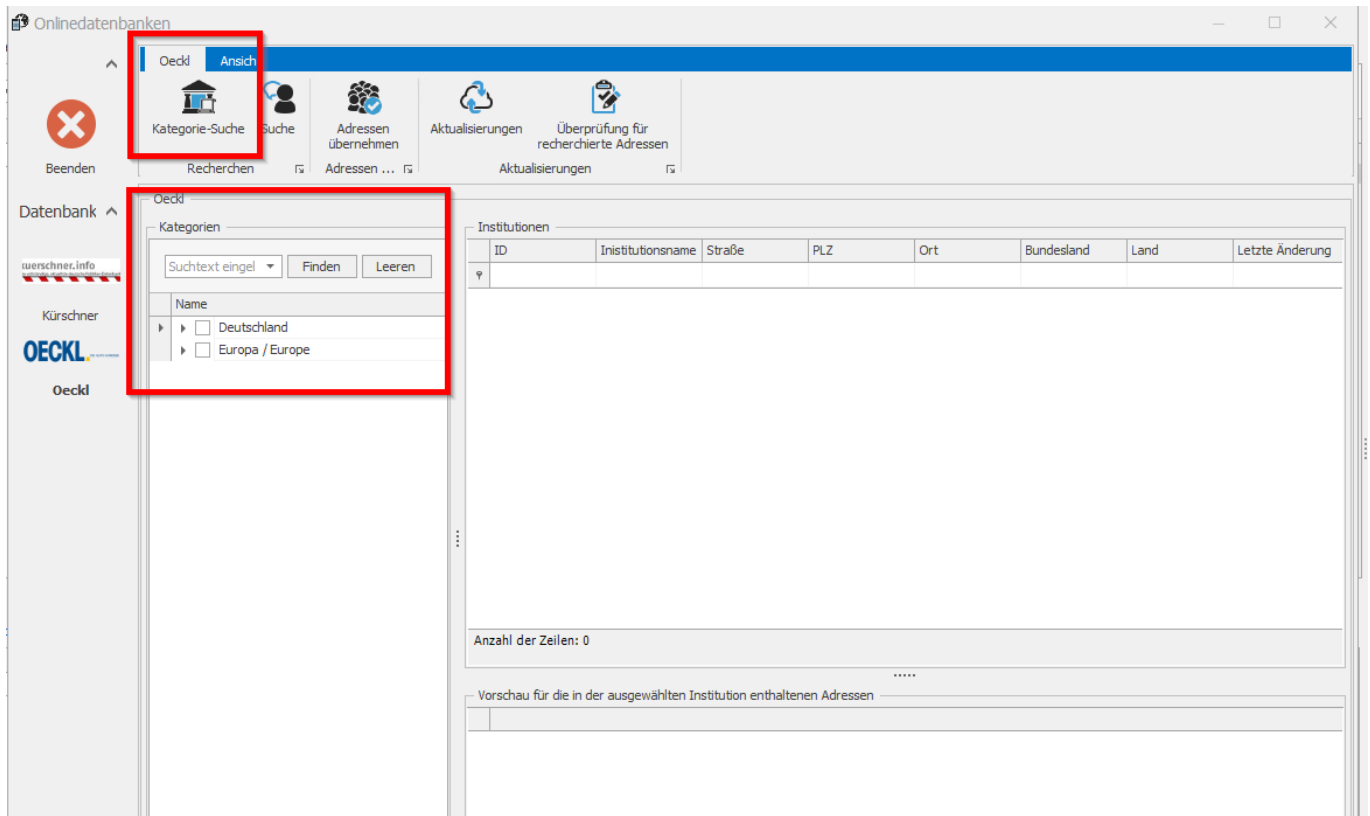

3. Die Kategorie-Suche kann über die Auswahl der Häkchenkästen verfeinert werden. Wird ein Datensatz markiert, werden im unteren Bereich die dazugehörigen Daten eingeblendet.

Schon gewusst?

Grundsätzlich werden alle Adressen aus dem jeweiligen Bereich in die Datenbank importiert.

ID	Institutionsname	Straße	PLZ	Ort	Bundesland	Land	Letzte Änder...
4453	Afrika-Verein der deutsch...	Neuer Ju...	20354	Hamburg	Hamburg	Deutschland	11.03.2020
4455	Lateinamerika Verein e.V....	Raboisen 32	20095	Hamburg	Hamburg	Deutschland	11.03.2020
4456	Nah- und Mittelost-Verein...	Kronenstr...	10117	Berlin	Berlin	Deutschland	11.03.2020
4458	OAV German Asia-Pacfic ...	Bleichenb...	20354	Hamburg	Hamburg	Deutschland	11.03.2020

Below the table, a preview of addresses for the selected institution is shown:

Persone...	Nachname	prefix	Vorname	Anrede	Funktion	Anrede i...	Partei	E-Mail-A...	sonst.	itel
183629	Liebing		Stefan	Herrn	Vorsitzen...					
87220	Kannengi...		Christoph	Herrn	Hauptge...					
186011	Voß		Claudia	Frau	Gf u. L.P...			voss@af...		
203157	Steinbac...		Lisa	Frau	Politik u...					

4. Bei der "normalen" Suche sollte zunächst ein Suchbegriff definiert und anschließend ein oder mehrer Kriterien (Volltextsuche, Personen, Institutionen) werden. Für weitere Kriterien stehen Felder wie z.B. Land, Bundesland, PLZ etc. zur Verfügung.

Schon gewusst?

Institutionen	Personen	ID	Institutionsname	Straße	PLZ	Ort	Land	Bunde...	Letzte ...
<input type="checkbox"/>	<input type="checkbox"/>	671638	Dr. Heiner Merz, Mdl	Zettac...	70567	Stuttgart	Deuts...	Baden...	11.03.2...
<input type="checkbox"/>	<input checked="" type="checkbox"/>	10795	Merz Akademie Hochschule für Gestaltung...	Teckst...	70190	Stuttgart	Deuts...	Baden...	11.03.2...
<input type="checkbox"/>	<input type="checkbox"/>	660805	Commerzbank AG	Kaiser...	60311	Frankf...	Deuts...	Hessen	11.03.2...
<input type="checkbox"/>	<input type="checkbox"/>	665465	Bundesministerium des Innern, für Bau un...	Alt-Mo...	10557	Berlin	Deuts...	Berlin	11.03.2...
<input type="checkbox"/>	<input type="checkbox"/>	700246	Landkreis Merzig-Wadern KdöR	Bahn...	66663	Merzig	Deuts...	Saarland	11.03.2...
<input type="checkbox"/>	<input type="checkbox"/>	663186	Commerzbank AG Verbindungsbüro Berlin	Pariser...	10117	Berlin	Deuts...	Berlin	11.03.2...
<input type="checkbox"/>	<input type="checkbox"/>	663187	Commerzbank Liaison Office Brussels	Squar...	1000	Bruxell...	Belgien		11.03.2...
<input type="checkbox"/>	<input type="checkbox"/>	7774	Deutsche Schmerzliga e.V. DSL	Rüssel...	60326	Frankf...	Deuts...	Hessen	11.03.2...
<input type="checkbox"/>	<input type="checkbox"/>	12305	Deutsche Migräne- und Kopfschmerzgesell...	Ölmühl...	61462	Königs...	Deuts...	Hessen	11.03.2...
<input type="checkbox"/>	<input type="checkbox"/>	12352	Deutsche Schmerzgesellschaft e.V.	Alt-Mo...	10559	Berlin	Deuts...	Berlin	11.03.2...
<input type="checkbox"/>	<input type="checkbox"/>	664613	Commerzbank-Stiftung SdöR	Kaiser...	60311	Frankf...	Deuts...	Hessen	11.03.2...
<input type="checkbox"/>	<input type="checkbox"/>	665851	Bundesministerium der Finanzen Ref. E B 3...	Wilhel...	10117	Berlin	Deuts...	Berlin	11.03.2...
<input type="checkbox"/>	<input type="checkbox"/>	656951	Deutscher Forschungsvorband Neuropathi...	Ismani...	81675	München	Deuts...	Bayern	11.03.2...
<input type="checkbox"/>	<input type="checkbox"/>	658431	Deutsche Gesellschaft für Schmerzmedizi...	Lenné...	10785	Berlin	Deuts...	Berlin	11.03.2...
<input type="checkbox"/>	<input type="checkbox"/>	212129	Lepra-Mission e.V.	In der ...	75365	Calw	Deuts...	Baden...	11.03.2...
<input type="checkbox"/>	<input type="checkbox"/>	652355	Deutsche Gesellschaft für psychologische ...	Obere ...	56154	Boppard	Deuts...	Rheinl...	11.03.2...
<input type="checkbox"/>	<input type="checkbox"/>	6813	Deutscher Verband für Physiotherapie (ZV...	Deutz...	50679	Köln	Deuts...	Nordrh...	11.03.2...
<input type="checkbox"/>	<input type="checkbox"/>	656387	Berufsverband der Ärzte und Psychologis...	Kathar...	10711	Berlin	Deuts...	Berlin	11.03.2...
<input type="checkbox"/>	<input type="checkbox"/>	670047	Interdisziplinäre Gesellschaft für orthopädi...	Grüner...	88212	Raven...	Deuts...	Baden...	11.03.2...
<input type="checkbox"/>	<input type="checkbox"/>	659893	Alliance for Rural Electrification ARE	Rue d'...	1040	Bruxell...	Belgien		11.03.2...
<input type="checkbox"/>	<input type="checkbox"/>	1650	Oberverwaltungsgericht Berlin-Brandenburg	Harde...	10623	Berlin	Deuts...	Berlin	11.03.2...
<input type="checkbox"/>	<input type="checkbox"/>	660827	thyssenkrupp AG	thysse...	45143	Essen	Deuts...	Nordrh...	11.03.2...
<input type="checkbox"/>	<input type="checkbox"/>	8220	Thüringer Zoopark Erfurt T7P	Am Zo...	99087	Erfurt	Deuts...	Thirin...	11.03.2...

5. Die Ergebnisse werden auf zwei getrennte Registerkarten dargestellt. Je nachdem was gesucht wurde, muss u.U. die Registerkarte gewechselt werden. Eine Auswahl der zu importierenden Adressen erfolgt über das entsprechende Hakenfeld.

Schon gewusst?

ID	Nachname	Vorname	akademischer Grad	Letzte Änderung
158459	Merz	Jürgen		11.03.2020
171739	Merz	Bettina		11.03.2020
77940	Merz	Dagmar		11.03.2020
11541	Merz	Friedrich		11.03.2020
219944	Merz	Martina		11.03.2020
107960	Merz	Mathias		11.03.2020
145555	Merz	Matthias		11.03.2020
162176	Merz	Ute		11.03.2020
190481	Merz	Heiner	Dr.	11.03.2020
122605	Merz	Sabine	Dr.	11.03.2020
221417	Merz	Thomas	Prof. Dr.	11.03.2020
218785	Merz	Wolfgang	Dr.	11.03.2020
178243	Merz-Betz	Florian		11.03.2020

6. Mittels Doppelklick können Sie sich einen Überblick über die mit der ausgewählten Adresse verbundenen anderen Adressen verschaffen. Sofern Sie im Bereich Institutionen recherchiert haben, werden hier ebenfalls nicht nur die ausgewählte Adresse, sondern auch gleich die damit verbundenen Adressen importiert.

Schon gewusst?

7. Wurden bereits OECKL-Daten in cobra übertragen, können diese in der Schnittstelle über den Button "Aktualisierungen" aktualisiert werden. Im unteren Bereich werden die bereits importierten Adressen angezeigt. Mit den Hakenfelder kann bestimmt werden, welche Adressen aktualisiert werden sollen. Die Aktualisierung erfolgt über den Button "Ausführen".

Schon gewusst?

Onlinedatenbanken

Oeckl Ansicht

Beenden

Kategorie-Suche Suche Adressen übernehmen Aktualisierungen Überprüfung für gesicherte Adressen

Recherchen Adressen ... Aktualisierungen

Datenbank

Suche: 0 Geändert 0 Neu 0 Entfernt Verwenden

Kategorien: 0 Geändert 0 Neu 0 Entfernt Verwenden

Kürschner

OECKL

Oeckl

Detailsansicht

Suche	Kategorien	Personen...	ID	Nachname	prefix	Vorname	Funktion	Anrede im...	E-Mail-Adr...	sonst. Titel	vollständi...	Straße	PLZ	Ort
<input checked="" type="checkbox"/>	<input checked="" type="checkbox"/>	0	671638								Dr. Heiner...	Konrad-A...	70173	Stuttgart
<input checked="" type="checkbox"/>	<input checked="" type="checkbox"/>	190481	671638	Merz		Heiner					Dr. Heiner...	Konrad-A...	70173	Stuttgart
<input checked="" type="checkbox"/>	<input checked="" type="checkbox"/>	190481	658858	Merz		Heiner	Mitglied	Mitglied				Konrad-A...	70173	Stuttgart
<input checked="" type="checkbox"/>	<input checked="" type="checkbox"/>	0	658858								Landtag v...	Konrad-A...	70173	Stuttgart
<input checked="" type="checkbox"/>	<input checked="" type="checkbox"/>	142253	658858	Lede Abal		Daniel An...	Mitglied		daniel.led...		Landtag v...	Konrad-A...	70173	Stuttgart
<input checked="" type="checkbox"/>	<input checked="" type="checkbox"/>	77683	658858	Reinhart		Wolfgang	Mitglied		wolfgang...		Landtag v...	Konrad-A...	70173	Stuttgart
<input checked="" type="checkbox"/>	<input checked="" type="checkbox"/>	142243	658858	Aras		Muhterem	Mitglied		muhterem...		Landtag v...	Konrad-A...	70173	Stuttgart
<input checked="" type="checkbox"/>	<input checked="" type="checkbox"/>	142244	658858	Boser		Sandra	Mitglied		sandra.bo...		Landtag v...	Konrad-A...	70173	Stuttgart
<input checked="" type="checkbox"/>	<input checked="" type="checkbox"/>	142254	658858	Lindlohr		Andrea	Mitglied		andrea.lin...		Landtag v...	Konrad-A...	70173	Stuttgart
<input checked="" type="checkbox"/>	<input checked="" type="checkbox"/>	142270	658858	Schwarz		Andreas	Mitglied		andreas.s...		Landtag v...	Konrad-A...	70173	Stuttgart
<input checked="" type="checkbox"/>	<input checked="" type="checkbox"/>	100416	658858	Sckerl		Hans-Ulrich	Mitglied		hans-ulric...		Landtag v...	Konrad-A...	70173	Stuttgart
<input checked="" type="checkbox"/>	<input checked="" type="checkbox"/>	146925	658858	Walker		Thekda	Mitglied		thekda.wal...		Landtag v...	Konrad-A...	70173	Stuttgart
<input checked="" type="checkbox"/>	<input checked="" type="checkbox"/>	100312	658858	Blenke		Thomas	Mitglied		thomas.bl...		Landtag v...	Konrad-A...	70173	Stuttgart
<input checked="" type="checkbox"/>	<input checked="" type="checkbox"/>	100357	658858	Kößler		Joachim	Mitglied		joachim.k...		Landtag v...	Konrad-A...	70173	Stuttgart
<input checked="" type="checkbox"/>	<input checked="" type="checkbox"/>	100370	658858	Mack		Winfried	Mitglied		winfried....		Landtag v...	Konrad-A...	70173	Stuttgart
<input checked="" type="checkbox"/>	<input checked="" type="checkbox"/>	100394	658858	Razavi		Nicole	Mitglied		nicole.raz...		Landtag v...	Konrad-A...	70173	Stuttgart
<input checked="" type="checkbox"/>	<input checked="" type="checkbox"/>	184971	658858	Grimmer		Bernd	Mitglied		bernd.gri...		Landtag v...	Konrad-A...	70173	Stuttgart

Anzahl der Zeilen: 83

Ausführen

Eindeutige ID: #1134

Verfasser: n/a

Letzte Änderung: 2020-03-11 13:23